



Harald Ludewig (von links), Ingrid Kruse, Inge Hofemann, Antje Lingnau, Maria Schöder und Christian Schröder zeigen die textile Kunst, die von Sonntag, 3. Dezember, an in der Simeonkirche und im Eduard-Kuhlo-Heim zu sehen ist. Foto: Angelina Zander

Textilhandwerk lebt wieder auf

Ausstellung »Gohfelder Kunst im Advent« stellt Faden in den Fokus

Von Angelina Zander

Löhne-Gohfeld (LZ). Mit ihrer textilen Kunst begehen sich die Organisatoren der Kunstausstellung »Gohfelder Kunst im Advent« auf Neuland. Doch auch in diesem Bereich finden sich zahlreiche Löhner Künstlerinnen, die sich für Klöppeln, Patchwork und Seidenmalerei begeistern können.

Von Sonntag an sind die Werke in der Simeonkirche und im Eduard-Kuhlo-Heim zu sehen. Fünf Antependien haben den Weg in die Simeonkirche gefunden. Eigentlich nichts Besonderes, das schmuckvolle Antependien traditionell über den Altar gehängt werden. Für diese Exemplare der verstorbenen Löhner Künstlerin Waltraud Schröder, die sie in Batik-Technik gearbeitet hat, sollte

allerdings ein Platz an der Wand gefunden werden. Denn links neben den Kirchenbänken sah es zunächst noch kahl aus. Das sollte sich jedoch ändern, als die Gruppe der teilnehmenden Künstlerinnen und einiger tatkräftiger Männer in die Kirche einkehrte. Unter dem Motto »Faden, Stoff und Farbe« zeigt die Ausstellung »Gohfelder Kunst im Advent« zum ersten Mal textile Kunst. Die vergangenen sechs Male haben die Teilnehmer gemalte Kunstwerke gezeigt. »Die Werke sind aber weit entfernt von der Kleidung, die wir tragen«, stellte Inge Hofemann klar. Die Besucher können sich von der Vielfalt der textilen Gestaltung inspirieren lassen. Sieben verschiedene Techniken finden sich in den Ausstellungsstätten.

Antje Lingnau hat das Quilten, also das Steppen, für sich entdeckt. Seit 17 Jahren arbeitet sie auf diese Weise mit Stoffen und ist durch einen Kurs zu dieser

Arbeitsweise gekommen. »Das fertige Exemplar nennt man Quilt. Dahinter verstecken sich drei Lagen. Die Vorderste ist das Patchwork oder eben Quilt, dahinter ist ein Fließ und dann folgt eine Rückseite, die wiederum aus Stoff besteht«, erklärte sie ihr Handwerk. Vor zwei Jahren sei sie im Rahmen der Kunstausstellung in der Gohfelder Kirche und dem Eduard-Kuhlo-Heim auf Inge Hofemann aufmerksam geworden, die die Ausstellungen organisiert.

Bei dieser Ausstellung war auch Ingrid Kruse dabei. Eigentlich ist Malen ihr Hobby. »In der Ausbildung habe ich mein erstes Gobelin gewebt. Das stelle ich jetzt auch hier aus«, sagte sie. Gobelin sind Bildteppiche, die früher an der Wand oder auf dem Tisch zu finden waren. Bei »Gohfelder Kunst im Advent« sind fast ausschließlich Gohfelderinnen vertreten. Zwei Künstlerinnen stammen aus Bad Oeynhausen und aus einem

anderen Stadtteil Löhnes. Zu den ausstellenden Künstlerinnen gehören Brigitta Georgi (textile Collagen), Bärbel Grande (Klöpplarbeiten), Inge Hofemann (Seidenmalerei), Ingrid Kruse (Gobelin), Antje Lingnau (Patchwork/Quilten), Silvia Prüßner (Blaudruck), Dorothea Schüler (Gobelin) und Ulla Serafino (Seidenmalerei). Zusätzlich sind Batik-Werke der verstorbenen Waltraud Schröder zu sehen.

Die Ausstellung wird von der evangelischen Kirchengemeinde Gohfeld und dem Eduard-Kuhlo-Heim bereits zum siebten Mal organisiert. Die Vernissage beginnt am Sonntag um 11.30 Uhr im Eduard-Kuhlo-Saal des Eduard-Kuhlo-Heims mit musikalischer Begleitung. »Gohfelder Kunst im Advent« ist im Seniorenheim täglich von 10 bis 17 Uhr und in der Kirche während der Gottesdienste zu sehen. Die textilen Kunstwerke werden bis zum 6. Januar hängen.

Harfe trifft auf Querflöte

Kantoreikonzert in der Christuskirche

Löhne-Obernbeck (LZ). In der Obernbecker Christuskirche ertönen am Sonntag, 3. Dezember, adventliche Hafenklänge. Die erfahrene Kantoren Elvira Haake setzt in dem um 17 Uhr beginnenden Adventskonzert der Kantorei Obernbeck einen besonderen Akzent in der Zusammenarbeit mit der Harfenistin Helene Schütz.

Schon mit sechs Jahren nahm die gebürtige Bielefelderin ihren ersten Harfenunterricht und gewann in der Folge mehrere Preise bei »Jugend musiziert« auf Bundesebene. Nach dem Abitur setzte sie an der Hochschule für Musik Detmold ihre künstlerische Ausbildung im Fach Harfe fort und studierte außerdem Musikpädagogik. Wichtige Impulse erhielt sie durch internationale Meisterkurse bei namhaften Harfenistinnen wie Germaine Lorenzini, Sarah O'Brien und Jana Bouskova. Immer wieder trat sie auch als Solistin mit verschiedenen bekannten Orchestern auf und führte so unter anderem Konzerte von Mozart, Glière und Debussy auf. Seit Abschluss ihres Studiums lebt Helene Schütz als freiberufliche Harfenistin und Harfenpädagogin in Bonn. Ihre kammermusikalischen und solistischen Aktivitäten führen sie durch ganz Deutschland und das europäische Ausland.

In Obernbeck musiziert sie zusammen mit der Flötistin Ulrike

Ködding den zweiten Satz aus dem berühmten Doppelkonzert für Flöte und Harfe KV 299 von Mozart. Ulrike Ködding studierte Querflöte in Freiburg bei Prof. Dr. Mirjam Nastasi und machte ihr Diplom an der Hochschule für Musik »Hanns Eisler« in Berlin. Seit 2011 spielt sie regelmäßig mit der Staatskapelle Halle und musiziert in verschiedenen Orchestern und Ensembles, wie der Jenaer Philharmonie und der Berliner Kammermusiksymphonie. Außerdem studierte sie bei Prof. Christoph Huntgeburth an der Universität der Künste Berlin und spielte mit Musikensembles für frühe Musik wie Kammermusik Potsdam, Exzellenz Bach oder dem Händel-Festspielorchester Halle.

Für ein Adventskonzert mit klassischer Musik eher ungewöhnlich ist die Mitwirkung der Jugendchöre. Zum einen vermittelt sie den jungen Sängern die faszinierende Erfahrung, selbst Teil dieser Musik zu sein. Zum anderen möchte die Kirchengemeinde Obernbeck mit diesem Konzert gerade auch jungen Familien einen besinnlichen Anfang der Adventszeit ermöglichen.

Der Kartenvorverkauf im Gemeindehaus Obernbeck an der Kirchstraße 16 ist mittwochs bis freitags von 15 bis 17 Uhr geöffnet. Karten gibt es auch unter Telefon 0151/21045265.



Flötistin Ulrike Ködding hat Erfahrung mit unterschiedlichen Orchestern gesammelt.

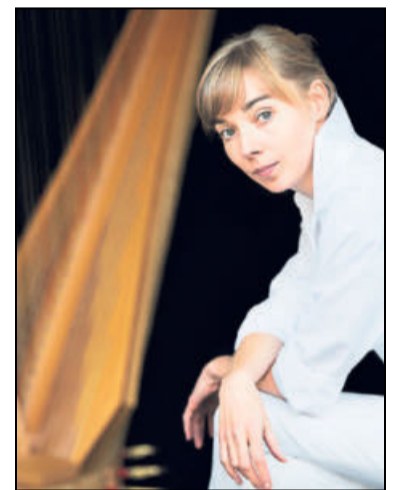

Harfenistin Helene Schütz will die Zuhörer in der Christuskirche verzaubern.

BAD OEYNHAUSEN

EVANGELISCHE GEMEINDEN

Altstadt: So., 10 Uhr Gd. für alle Generationen mit Posaunenchor; 12 bis 17 Uhr, Café im Foyer; 17 Uhr, Internationaler Gd., Auferstehungskirche. Di., 20 Uhr, Kantorei, Dietrich-Bonhoeffer-Haus. Mi., 15 Uhr, Frauenhilfe im Advent; 19.30 Uhr, Posaunenchor, Dietrich-Bonhoeffer-Haus. Do., 10.30 bis 17 Uhr, Café im Foyer, Auferstehungskirche. Fr., 9 Uhr, Frühstück für Leib und Seele; 18 Uhr, Friedensgebet; 19 Uhr, Adventliche Chormusik, Auferstehungskirche.

Herz- und Diabeteszentrum: So., 9.30 Uhr, Gd. (Pfrin. Freitag).

Krankenhaus Bad Oeynhausen: So., 10.30 Uhr, Gd. (Pfrin. Freitag).

Johanner-Ordenshäuser: So., 9.30 Uhr, Gd., Johannes-Kapelle. Mo. bis Fr., 9 Uhr, Andacht in der Kapelle.

Wichern: So., 10 Uhr, Familiengd. mit Taufen und Kindergarten (Pfr. Mengel), anschließend CVJM-Kirchencafé. Mo., 20 Uhr, Chor. Di., 20 Uhr, Freundeskreis (H. Schröder, Tel. 538244). Mi., 19.30 Uhr, Posaunenchor. Do., 16.15 Uhr, Jungsch.

Babbenhausen-Oberbecksen: siehe Rehme.

Rehme: So., 11 Uhr, Gd. zum 1. Advent (Pfr. Pallmann); 11 Uhr, Kinderkirche zum 1. Advent (Pfr. Pallmann), Laurentiuskirche.

Eidinghausen-Dehme: Sa., 15.30 Uhr, Plattdeutsche Adventsandacht (Diakon Kröger), Evangelische Kirche Eidinghausen. So. 9.30 Uhr, Gd. mit Taufen (Pfrn. Jochum), Auferstehungskirche Dehme, zeitgleich Kgd., Jochen-Klepper-Haus; 11 Uhr Gd. zum 1. Advent mit Verabschiedung der KU3-

Kinder und Begrüßung der neuen KU3 Kinder (Pfr. Edler, Gemeindefreier Uwe Streicher und dem KU3-Team); 18 Uhr, Ökumenische Andacht, Beginn des Lebendigen Adventskalenders der Ev. Kirchengemeinde Eidinghausen-Dehme, Evangelische Kirche Eidinghausen. Mo., 15 Uhr, Frauenhilfe, Alte Schule Wöhren. Mi., 15 Uhr, Frauenhilfe, Gemeindehaus Eidinghausen. Fr., 19 Uhr, »Suchen und fragen – auf den Spuren der Bibel«, Jochen-Klepper-Haus.

Werste: So., 10 Uhr, Gd. mit Taufe und anschließendem Kirchencafé (Pfr. Pietsch).

Lohe: So., 10 Uhr, Familiengd. zum 1. Advent mit dem Thema »Ein Esel geht nach Bethlehem« mitgestaltet von den Kindern der Loher Kita Pustelblume (Pfr. Freitag); 17 Uhr, Offenes Adventssingen in der Loher Kirche. Mo., 20 Uhr Posaunenchor. Mi., 10 Uhr, Krabbelgruppe im Gemeindehaus; 15.30 Uhr, CVJM Kinderkreis Kunterbunt (5-8 J.); 17 Uhr, Mädchenjungschar (9-13 J.). Do., 20 Uhr, Kirchenchor.

Bergkirchen: So., 9.30 Uhr Gd. mit dem Kinderchor, (Pfr. Baade); 11 Uhr Kgd.

Volmerdingsen: So., 9.45 Uhr, Abendmahlgd., es singt der Projektchor (Pfrin. Bierski), parallel Kgd., Gemeindehaus Pfarrer-Brünger-Straße 1.

Wittekindshof: So., 10 Uhr, Gd. mit Abendmahl und Musik für Trompete, Flügelhorn und Orgel (Pfr. Postzich). Mo., 13.45 Uhr, Andacht der BuS, Erlöserkirche. Di., 10.30 Uhr, TSA-Gd., Erlöserkirche; 14.15 Uhr, Kinder- und Jugendgd. (Pfr. Wedek). Mi., 10.30 Uhr, Gd., Gerahaus; 14 Uhr, Konfirmanden-Unterricht, Förderschule. Do.,

Gottesdienste

in Bad Oeynhausen und Löhne

10.30 Uhr, TSA-Gd., Haus Bethanien; 16.15 Uhr, Musik im Klangraum der Kirche; 17 Uhr, Erlöserchor; 17 Uhr, Gd., Haus Vorwerk. Fr., 10 Uhr, Gd., Haus Weserland; 10 Uhr, Gd., Haus Friedenshöhe; 11.30 Uhr, Kgd., Förderschule; 13.45 Uhr, Andacht der BuS, Erlöserkirche; 18.30 Uhr, Konzert »Blecheiz«, Erlöserkirche.

Evangelisch-Freikirchliche Gemeinde: So., 9.30 Uhr, Gebet vor dem Gd.; 10 Uhr, Gd. (Finaes Nandreaan), anschließend Mitgliederversammlung; 10 Uhr, Kgd., Di., 9.30 Uhr, Dienstags-Café, Insel; 19 Uhr, offener Hauskreis, Insel. Do., 17 Uhr, Jungsch. Fr., 19 Uhr, Glaubenskurs in Farsi.

Landeskirchliche Gemeinschaft: Gemeinschaftshaus Wilhelmstraße 45 a, So., 15.30 Uhr, Gd. mit Abendmahl (GP Wahls); 19.30 Uhr, Bibelgespräch (E. Klingbeil).

Adventgemeinde, Blücherstraße 56: Sa., 9.30 Uhr, Bibelgespräch; 10.30 Uhr, Predigt.

Gute-Nachricht-Gemeinde, Raiffeisenstraße 15; So., 11 Uhr, Gd.

Baptisten-Brüdergemeinde, Alter Postweg 155; Sa., 17 Uhr, Gebetsstunde, parallel Kinderstunde. So., 10 Uhr, Gd., Mi., 19 Uhr, Bibelstunde.

KATHOLISCHE GEMEINDEN

St. Peter und Paul: Sa., 16 Uhr, Probe Krippenspiel, Mädchen und

Jungen, die beim Krippenspiel an Heiligabend mitwirken, treffen sich in der Pfarrkirche; 19 Uhr, Vorabendmesse. So., 10 Uhr, Hochamt; 10 Uhr, Kolpingfamilie, Mitfeier des Hochamtes, gemeinsam mit der Kolpingfamilie Löhne, anlässlich des Kolpinggedenktales, anschließend Begegnung und Beisammensein beim Mittagessen, Gemeindehaus; 18 Uhr, Abendmesse, Obernkirche, ein besonderer Gd. im Advent. Di., 17 Uhr, Kolpingfamilie, Treffen im Gemeindehaus St. Peter und Paul bei frischen Waffeln und heißen Getränken; 18.15 Uhr, Jugendchor, Probe im Gemeindehaus St. Johannes, Eidinghausen; 19 Uhr, Abendmesse. Mi., 9 Uhr, Hl. Messe; 14.30 Uhr, Seniorenkreis – »Erzählkaffee« mit einer adventlichen Stunde, Gemeindehaus St. Peter und Paul. Do., 9 Uhr, Hl. Messe; 10.30 Uhr, Ganzheitliches Gedächtnisstraining, Gemeindehaus St. Peter und Paul; 15.30 Uhr, Rosenkranzandacht; 15.30 Uhr, Kinderchor, Probe im Gemeindehaus St. Peter und Paul; 16 Uhr, Hl. Messe. **St. Johannes:** Sa., 18 Uhr, Abendmesse. So., Kein Gd., Mi., 15 Uhr, Adventfeier der Frauen, St. Johannes Evangelist. Do., 9 Uhr, Heilige Messe.

ANDERE GEMEINSCHAFTEN

Neuapostolische Gemeinde Bad Oeynhausen, Auf der Spitze 6; So.,

9.30 Uhr, Gd. zum 1. Advent, parallel Vorseitags- und Sonntagschule. Mi., 19.30 Uhr, Gd.

Zeugen Jehovas, Königreichssaal, Kornweg 1: Zusammenkunft am Wochenende: So., 10 Uhr, 13 Uhr und 16 Uhr. Zusammenkunft unter der Woche: Di. und Mi. 19 Uhr; Do. 18.30 Uhr.

Zeugen Jehovas, Königreichssaal, Ringstraße 41: Zusammenkunft am Wochenende: So. 10 Uhr. Zusammenkunft unter der Woche: Do., 19 Uhr.

LÖHNE

EVANGELISCHE GEMEINDEN

Löhne: So., 17 Uhr, Adventsgd. im Kerzenschein mit Posaunenchor und Flötenkreis (P. Außerwinkler). Mo., 15 Uhr, Montagsfrauenhilfe Heide Falscheide. Di., 14.30 Uhr, Seniorenkreis; 18 Uhr, Frauenkreis Heide-Falscheide, Abfahrt zur Weihnachtsfeier im Brückenhaus ab Gemeindehaus. **Mennighüffen:** So., 11 Uhr, Gd. für Kleine und Große (P. Sundermeier). Fr., 19 Uhr, Adventsvesper (P. Sundermeier).

Obernbeck: So., 10 Uhr, Gd. mit Abendmahl (Pfr. Petz). Do., 19.30 Uhr, Gedenkgd. für verstorbene Kinder (Pfr. Bürgers). Mo., 9 bis 11 Uhr, Guten-Morgen-Kaffee; Di., 20 Uhr, Tee nach 8 (Adventsfeier). Mi., 17 Uhr, Gespräch am Abend (Adventsfeier); 19 Uhr, Töpferkreis, Gemeindehaus. Do., 15.30 Uhr, Nachmittagskreis der Frauenhilfe und Gespräch am Nachmittag. Do., 20 Uhr, Zeit für uns (Adventsfeier).

Siemshof: So., 9.45 Uhr, Gd. mit Abendmahl und dem Posaunen-

chor (Sup. i. R. Dr. Windhorst). Fr., 16.30 Uhr, Adventsandacht mit der Kita (Pfr. Nagel).

Gohfeld: So., 10 Uhr, Gd. mit Abendmahl (Pfr. Ludewig).

Mahren: Sa., 10 bis 12 Uhr, Kirche für Kids. (Pfr. Teismann). So., 10 Uhr, Gd. mit Abendmahl, mit dem CVJM (Pfr. Teismann).

Wittel: So., 10 Uhr, Gd. mit Abendmahl (Pfr. Stintmann).

Gemeindezentrum Haupensiek: Do., 19.30 Uhr, Abendkreis Männer.

Evangelisch-Freikirchliche Gemeinde Löhne: So., 10 Uhr, Gd. mit Abendmahl (E. Klee). Mi., 19.30 Uhr, Bibelstunde. Do., 15 Uhr, Seniorenstunde. Fr., 17 Uhr, Jungsch.

KATHOLISCHE GEMEINDEN

Löhne: So., 10.45 Uhr, Eucharistiefeier; 12 Uhr, Taufe. Di., 19 Uhr, Wort-Gottes-Feier. Mi., 15 Uhr, Hl. Messe. Fr., 9 Uhr, Hl. Messe; 19 Uhr, Spätschicht Abendgebet – Kolpingfamilie.

Markus-Kapelle, Gohfeld: Di., 9.30 Uhr, Hl. Messe.

ANDERE GEMEINSCHAFTEN

Jehovas Zeugen Löhne, Königreichssaal, Weidengrund 3: **Löhne-Ost:** So., 10 Uhr, öffentlicher biblischer Vortrag. Mi., 19 Uhr, Bibelstudium.

Löhne russisch: So., 16 Uhr, öffentlicher biblischer Vortrag. Di., 19 Uhr, Bibelstudium.

Löhne-West: So., 13 Uhr, öffentlicher biblischer Vortrag. Do., 19 Uhr, Bibelstudium.